

# Ballsportarena und Sportgebäude WIN4

## WINTERTHUR

**Bearbeitung:** 2016 – 2018

**Projektstand:** Realisiert

**Bauausführung:** 2016 – 2018

**Auftraggeber:in:** WIN4 AG, Winterthur

**BIM-Koordinator:in / BIM-Modellierer:in:**

Dr. Deuring + Oehninger AG, Winterthur

**Architekt:in:** EM2N Architekten AG, Zürich

**Gebäudetechnikplaner:in:** 3-Plan Haustechnik AG, Winterthur

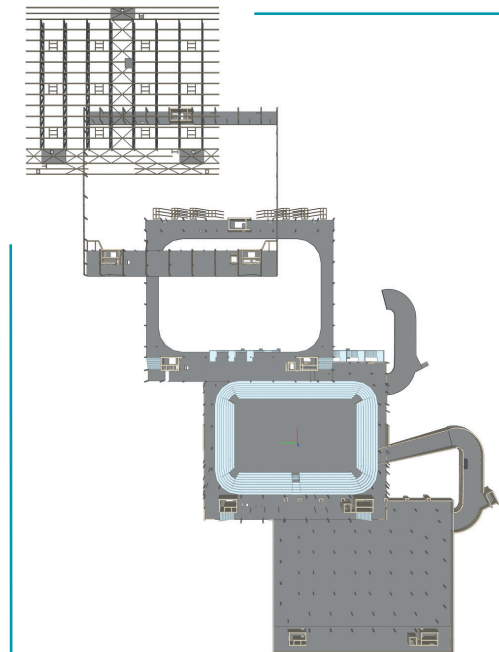
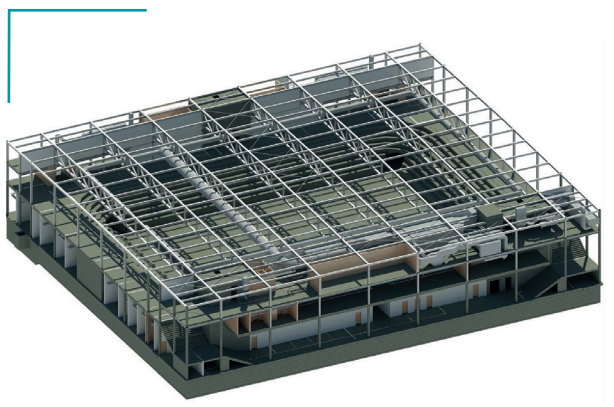

FACTSHEET BIM

